

EN EL DISTRITO DE INDEPENDENCIA

Forestación: vida que protege

En los AA. HH. El Volante II y el Volante III, las laderas han sido forestadas para estabilizarlas y controlar la caída de rocas, ante la ocurrencia de sismos y lluvias intensas.

UBICACIÓN

Independencia



¿Cómo llegar?
Siga la ruta de la Av. Túpiza. Avanzar hasta la Av. Tomás Valle. Continúe por la Av. 16 de Marzo.

3500
plantas nativas instaladas en 2.5 hectáreas al 2018.

Reducción del riesgo de desastres por lluvias intensas o sismos.

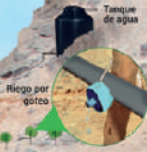

ESPECIES NATIVAS

Adaptadas al clima desértico de Lima. Resistir mejor al estrés hídrico y las plagas.



Curvas de nivel. Facilita la instalación de un sistema de riego por gravedad.

SISTEMA TRESBOLILLO permite el entrecruzamiento de las raíces.

LÍMITE DEL CRECIMIENTO URBANO

CRITERIOS PARA LA SOSTENIBILIDAD DE LA FORESTACIÓN

- **Criterio pasajista.** Distribuye la plantación en 11 parcelas, por tipo de especie y perfil del terreno y actividad.
- **Criterio agronómico.** Considera la producción de fruta, leña y salvia, así como hierbas aromáticas y apicultura.
- **Creación de servicios ecoturísticos:** miradores, caminos, trochas.

SITUACIÓN LEGAL

La forestación de ladera, además, permite controlar las "invasiones", y es un requisito para formalizar la propiedad de AA. HH. con planos alisados.

La Superintendencia de Bienes Estatales (SBN) otorgó a la Municipalidad Distrital de Independencia, la Afectación en Uso de 14 hectáreas destinadas al Parque Forestal Ecológico Sostenible Boca de Sapo, el 19 de diciembre de 2017, mediante Resolución N.º 0873-2017/SBN-DGPE-SOAPPE.



Parque Forestal Ecoturístico

BOCA de SAPO

El 24 de abril de 2017 la SBN inscribió como predio del Estado 14.38 has (partida N°13861885 - SUNARP).

El 19 de diciembre de 2017 la SBN otorgó a la MDI la Afectación en Uso de 13.33 has. para la ejecución del proyecto "Parque Forestal Ecoturístico Sostenible Boca de Sapo" por un plazo indeterminado.



Una iniciativa de:



PARQUE FORESTAL ECOTURÍSTICO SOSTENIBLE

BOCA DE SAPO

3500
plantas
nativas

(Tara, molle, palo verde,
mimosa, tecoma,
huaranguillo, tuna)

**Sistema
de riego**

por goteo con
agua tratada

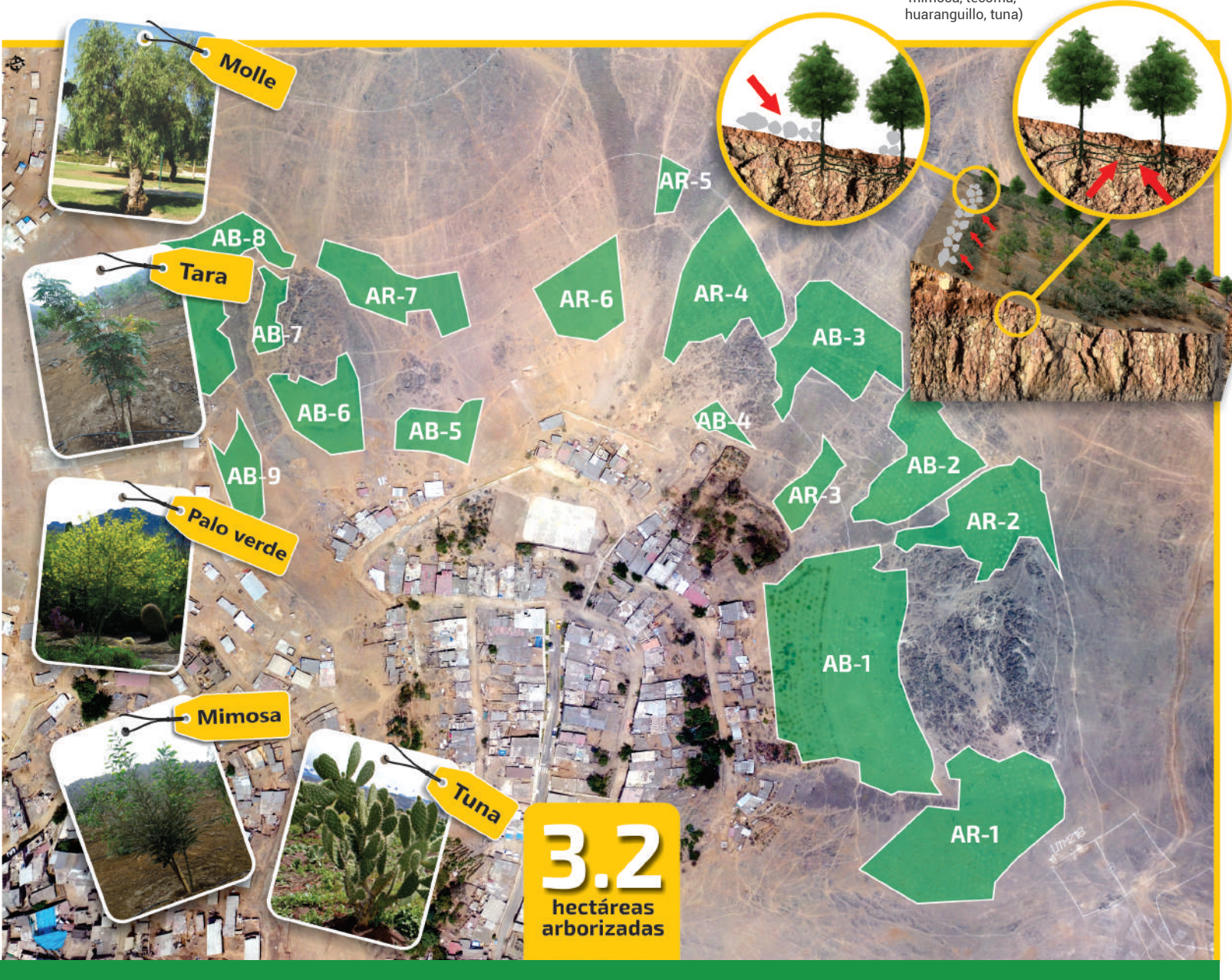

La forestación de laderas en los AA.HH. El Volante II y El Volante III del distrito de Independencia, es un proceso iniciado por PREDES, la población, y la Municipalidad de Independencia, con la instalación de una plantación piloto de 317 plantones (setiembre de 2015).

El mes de marzo de 2018 se instalaron 3500 plantas distribuidas en sectores.

Sector	Especie plantada	N° de plantas
AB-1	Tara, molle, huaranhuay, mimosa, huaranguillo	785
AB-2	Molle serrano	175
AB-3	Mimosa	130
AB-4	Mimosa	81
AB-5	Mimosa	86
AB-6	Molle serrano	63
AB-7	Palo verde	92
AB-8	Palo verde	159
AB-9	Palo verde	89
AR-1	Huarango, tara	430
AR-2	Huarango, molle, Huaranhuay	377
AR-3	Huaranhuay	46
AR-5	Huaranhuay	39
AR-1	Huarango, tara	430
AR-4	Tara	130
AR-6	Tara, tuna	220
	Tuna	80
AR-7	Tara	103